調布市深大寺元町4丁目

賃料	面積/間取	所在階	管理費・共益費	敷金	礼金
6,380万円	() / 3LDK				

物件概要

所在地	東京都調布市深大寺元町４丁目		
交通	京王線「調布」駅 バス乗車時間12分 神代植物公園前バス停 ＪＲ中央本線「三鷹」駅 バス乗車時間18分 神代植物公園前バス停		
価格	6,380万円	面積/間取り	103.92㎡/3LDK
築年月（築年数）	2025年3月（築0年）	種別/構造	新築戸建/木造
部屋/所在階/階建	地上2階	現況/入居時期	相談
新築・中古	新築	建ぺい率	40%
容積率	80%	接道状況	一方
駐車場	空有/お支払い:月毎		
接道1	方向:南 / 種別:公道 / 幅員:4m		
設備条件	閑静な住宅街、バス1坪以上、複数路線利用可、浴室乾燥機、浴室TV、Ｗクローゼット、床下収納、食器洗機、シャンプードレッサー、洗浄便座、トイレ２ヶ所、LDK15帖以上、フローリング、浄水器、複層ガラス、カードキーシステム、モニター付インターホン、外壁モルタル		
物件番号	184805932		

株式会社ケイ不動産

株式会社ケイ不動産

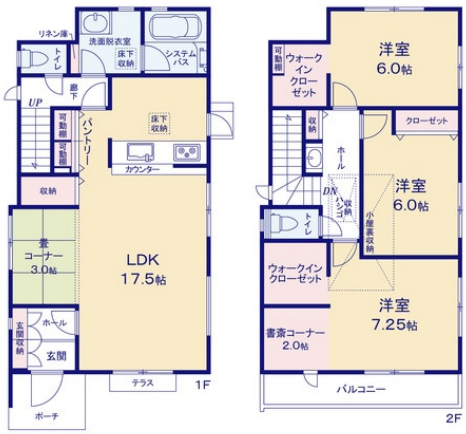

株式会社ケイ不動産

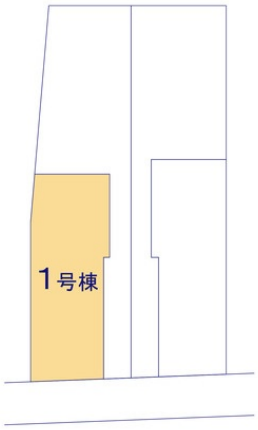

株式会社ケイ不動産

株式会社ケイ不動産

株式会社ケイ不動産

株式会社ケイ不動産

株式会社ケイ不動産

株式会社ケイ不動産

株式会社ケイ不動産

株式会社ケイ不動産

株式会社ケイ不動産

株式会社ケイ不動産

株式会社ケイ不動産

株式会社ケイ不動産
北多摩病院

株式会社ケイ不動産

株式会社ケイ不動産

株式会社ケイ不動産

株式会社ケイ不動産

株式会社ケイ不動産

連絡先 042-314-6661
9:00～18:00 水曜定休
https://www.kei-fudousan.com/bukken?id=2647